

Open brief aan de Minister van Infrastructuur en Waterstaat

Zwolle, 18 juni 2020

Geachte mevrouw Van Nieuwenhuizen,

De Rijksweg N35 is de verbinding tussen de regio's Zwolle en Twente, de twee grootste economische centra van Overijssel. Dagelijks rijden 20.000 voertuigen over deze grotendeels 80 km-weg en kruisen daarbij een bebouwde kom, een overweg en 15 gelijkvloerse kruisingen, waarvan 7 zonder verkeerslichten.

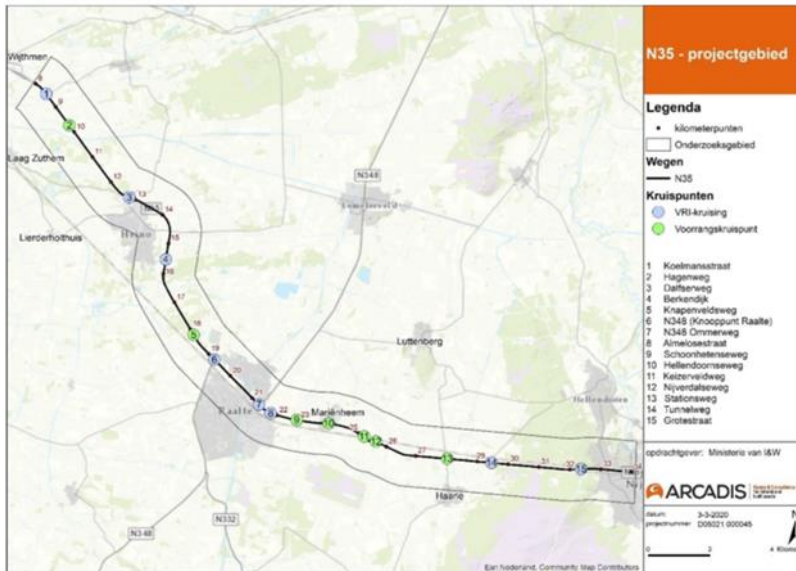

De N35 nu met 15 gelijkvloerse kruisingen

Voor de provincie Overijssel is de regionale mobiliteitscorridor Zwolle-Enschede de belangrijkste bereikbaarheidsopgave. Zoals bij u bekend zijn wij bereid, met een investering van € 120 miljoen, een fors deel van de totaal € 475 miljoen voor de opwaardering van deze Rijksweg voor onze rekening te nemen en bovendien is voorfinanciering van de Rijksbijdrage bespreekbaar. Ook hieruit blijkt dat deze weg vanuit het oogpunt van bereikbaarheid, verkeersveiligheid en leefbaarheid onze prioriteit heeft.

Het onlangs aan u opgeleverde verdiepende onderzoek laat zien dat een integrale opwaardering keihard nodig is. Wij doen namens onze fracties dan ook een dringend beroep op u om nog deze zomer een besluit te nemen over de start van een MIRT-verkenning voor de N35 Nijverdalen-Wythmen. Het is een Rijksweg en daarom dus vooral de verantwoordelijkheid van u als Minister om daar wat aan te doen.

CDA
Bouwien Rutten

Forum v. Democratie
Johan Almekinders

VVD
Regien Courtz

PvdA
Annemieke Wissink

ChristenUnie
Renate v.d. Velde

PVV
Erik Veltmeijer

D66
Wybren Bakker

SGP
Dirk van Dijk

Groep GO
Chilion Snoek

Partij voor de Toekomst
Fred Kerkhof